MS SHIMEI 湿美电气

恒温恒湿精密空调

企业简介

江苏湿美电气制造有限公司(生产总部)广州湿美电子有限公司(生产分部)是一家致力于以科技产品服务人类社会的公司，拥有先进的专业技术和丰富的制造经验。公司主要开发、设计:各种除湿机产品,加湿器产品、防爆产品、精密空调产品、恒温恒湿机产品、 转轮除湿机、定制型产品等。

湿美电气系列产品具有“超强除湿、节能环保、噪音小”等优点产品均通过3C、CQC、CE.GS、ISO9001等认证。公司长期秉承“质量第一、客户第一、售后第一”为宗旨，以“现代化的管理优质的产品、合理的价格、优质的服务”赢得客户广泛认可。

湿美电气成立于苏州，并逐步在江苏、广东、福建、陕西、山东广西、东北三省、湖南、湖北、云南、江西、北京、天津、上海重庆、海南、香港、澳门等地设立分公司及办事处，销售网络分布全国主要城市。

“打造一流品牌、追求卓越品质”这是“湿美人”创新追求的理念，展望未来湿美愿景成为行业品牌的龙头企业。

[社会责任]

湿美倡导做爱心企业，将社会责任当成企业精神的重要内容加以传扬，关注支持并积极参与赈灾救危、捐学资教、社会安定、支持文化体育等公益事业。充分体现了湿美的爱心和社会责任感，以实际行动阐释了公司对于社会责任的担当，得到社会各界的广泛认可。

恒温恒湿
精密空调

MS SHIMEI 湿美电气

恒温恒湿 精密空调

自动控制 温湿精准

广泛应用于通讯信息控制机房/精密仪器生产车间/实验室等环境。

厂房实力　CCC认证　温湿度传感器　质量保障　无忧售后

性能		型号	HMS-03B	HMS-05B	HMS-09B	HMS-12B	HMS-20B	HMS-30B	HMS-40B	HMS-50B	HMS-60B
适用面积（平方、层高3m）			10-15	15-25	25-35	35-55	60-80	80-120	130-160	160-200	200-240
匹数P			1.5	2	3	5	8	10	16	20	24
空调机组整机性能	制冷量	kw	3.5	5	9.2	12	20	30	40	50	60
	制热量	kw	2	3.5	5	7	12	18	21	28	32
	风量	M3/h	550	1000	2200	3000	4200	5500	8000	10000	12000
	机外余压	Pa	50	50	100	150	100	150	200	300	300
	机组噪音	db（A）	58	58	60	62	62	65	68	70	72
	控制器		PLC智能触摸屏								
	温度控制范围及精度		18～30℃ 精度±1℃								
	湿度控制范围及精度		50～70% 精度±5%RH（也可定制成精度±2%RH）								
	电源		220V-50Hz		380V-50Hz 三相五线制						
	机组总容量（kw）		5	7.2	11.2	15.5	22	35	43	53	65
制冷系统	压缩机	类型	转子式			全封闭涡旋式					
		数量	1	1	1	1	1	2	2	2	2
		名义输入功率kw	1.125	1.5	2.3	3.75	6	7.5	12	15	18
	制冷剂	类型	(R22 R407c R410 R134a)可选								
		节流方式	热力膨胀阀								
辅助电加热		类型	电加热式								
		功率kw	2	3.5	5	7	12	18	21	28	32
加湿器		型式	电极式/电热式								
		加湿量kg/h	2	2	4	4	4	8	8	15	15
		功率kw	1.5	1.5	3	3	3	6	6	11.25	11.25
室内机	外形尺寸	长	800	800	960	960	1222	1502	1652	1652	1820
		宽	480	480	580	580	742	952	952	952	952
		高	1825	1825	2025	2025	1885	1975	1985	2083	2185
室外机	外形尺寸	长	857	857	1093	1193	788	1193	788	888	888
		宽	440	440	456	456	788	456	788	838	838
		高	616	616	813	963	925	963	925	1085	1085
	组数		1					2			
连接管尺寸		高压管mm	9.52	9.52	9.52	9.52	16	9.52*2	16*2	19*2	19*2
		低压管mm	12.7	12.7	12.7	12.7	19	12.7*2	19*2	22*2	22*2

机房
精密空调

MS SHIMEI 湿美电气

智能控制 精密空调
灵敏测温 温湿精准

广泛应用于通讯信息控制机房/精密仪器生产车间/实验室等环境。

厂房实力　CCC认证　CAREL控制面板　质量保障　无忧售后

性能		型号	JMMS-03B	JMMS-05B	JMMS-09B	JMMS-12B	JMMS-20B	JMMS-30B	JMMS-40B	JMMS-50B	JMMS-60B
适用面积（平方、层高3m）			10-15	15-25	25-35	35-55	60-80	80-120	130-160	160-200	200-240
匹数P			1.5	2	4	5	8	10	16	20	24
空调机组整机性能	制冷量	kw	3.5	5	9.2	12	20	30	40	50	60
	制热量	kw	2	3.5	5	7	12	12	15	15	15
	风量	M3/h	600	1000	2200	3000	4300	7000	8000	10000	13000
	机外余压	Pa	50	50	120	150	200	200	200	300	300
	机组噪音	db（A）	55	58	65	66	66	68	68	71	71
	控制器		PLC智能触摸屏/按键式								
	温度控制范围及精度		18～30℃ 精度±1℃								
	湿度控制范围及精度		50～70% 精度±5%RH								
	电源		220V-50Hz		380V-50Hz 三相五线制						
	机组总容量（kw）		4.5	5.2	8	12	22	25	32	39.5	48
制冷系统	压缩机	类型	旋转式			全封闭涡旋式					
数量			1	1	1	1	1	2	2	2	2
名义输入功率kw			1.25	1.5	3	4.5	6	9	12	15	18
制冷剂		类型	(R22 R407c R410 R134a)可选								
		节流方式	热力膨胀阀								
辅助电加热		类型	电加热式								
		功率kw	1.5	3	5	5	7	12	15	15	15
加湿器		型式	电极式/电热式								
		加湿量kg/h	2	2	2	2	4	4	8	8	13
		功率kw	1.5	1.5	1.5	1.5	3	3	6	6	10
室内机	外形尺寸	长	800	800	960	960	1222	1502	1652	1652	1820
		宽	480	480	580	580	742	952	952	952	952
		高	1825	1825	2025	2025	1885	1975	1985	2083	2185
室外机	外形尺寸	长	857	857	1093	1193	788	1193	788	888	888
		宽	440	440	456	456	788	456	788	835	838
		高	616	616	813	963	925	963	925	1085	1085
	组数		1					2			
连接管尺寸		高压管mm	9.52	9.52	9.52	9.52	15.88	9.52*2	16*2	19*2	19*2
		低压管mm	12.7	12.7	12.7	12.7	19	12.7*2	19*2	22*2	22*2

不锈钢
恒温恒湿

MS SHIMEI 湿美电气

全不锈钢 恒温恒湿

灵敏测温 温湿精准

广泛应用于通讯信息控制机房/精密仪器生产车间/实验室等环境。

厂房实力　CCC认证　SIEMENS显示屏　质量保障　无忧售后

性能		型号	HMS-03B	HMS-05B	HMS-09B	HMS-12B	HMS-20B	HMS-30B	HMS-40B	HMS-50B	HMS-60B
适用面积（平方、层高3m）			10-15	15-25	25-35	35-55	60-80	80-120	130-160	160-200	200-240
匹数P			1.5	2	3	5	8	10	16	20	24
空调机组整机性能	制冷量	kw	3.5	5	9.2	12	20	30	40	50	60
	制热量	kw	2	3.5	5	7	12	18	21	28	32
	风量	M3/h	550	1000	2200	3000	4200	5500	8000	10000	12000
	机外余压	Pa	50	50	100	150	100	150	200	300	300
	机组噪音	db（A）	58	58	60	62	62	65	68	70	72
	控制器		PLC智能触摸屏								
	温度控制范围及精度		18～30℃ 精度±1℃								
	湿度控制范围及精度		50～70% 精度±5%RH（也可定制成精度±2%RH）								
	电源		220V-50Hz		380V-50Hz 三相五线制						
	机组总容量（kw）		5	7.2	11.2	15.5	22	35	43	53	65
制冷系统	压缩机	类型	转子式			全封闭涡旋式					
数量			1	1	1	1	1	2	2	2	2
名义输入功率kw			1.125	1.5	2.3	3.75	6	7.5	12	15	18
制冷剂		类型	(R22 R407c R410 R134a)可选								
		节流方式	热力膨胀阀								
辅助电加热		类型	电加热式								
		功率kw	2	3.5	5	7	12	18	21	28	32
加湿器		型式	电极式/电热式								
		加湿量kg/h	2	2	4	4	4	8	8	15	15
		功率kw	1.5	1.5	3	3	3	6	6	11.25	11.25
室内机	外形尺寸	长	800	800	960	960	1222	1502	1652	1652	1820
		宽	480	480	580	580	742	952	952	952	952
		高	1825	1825	2025	2025	1885	1975	1985	2083	2185
室外机	外形尺寸	长	857	857	1093	1193	788	1193	788	888	888
		宽	440	440	456	456	788	456	788	838	838
		高	616	616	813	963	925	963	925	1085	1085
	组数		1					2			
连接管尺寸		高压管mm	9.52	9.52	9.52	9.52	16	9.52*2	16*2	19*2	19*2
		低压管mm	12.7	12.7	12.7	12.7	19	12.7*2	19*2	22*2	22*2

水冷型
一体式

MS SHIMEI 湿美电气

水冷型一体式精密空调

全自动湿度控制，RH50-70%任意调节

全自动温度控制，16C°-30C° 任意调节

控制湿度精准度±5% （也可定制成精度±2%RH）

控制温度精准度1℃

PLC智能控制更精准

国际名牌压缩机<丹佛斯/日立/谷轮/大金>可选

机身钣金罗马柱框架

故障自动检测功

选用变频技术可省电10%

中国电子电器行业协会“国家质量稳定合格产品

适用环境

电子车间

酒窖储存室

科研实验室

博物馆、美术馆

信息机房

图书馆、档案室

吊顶
恒温恒湿

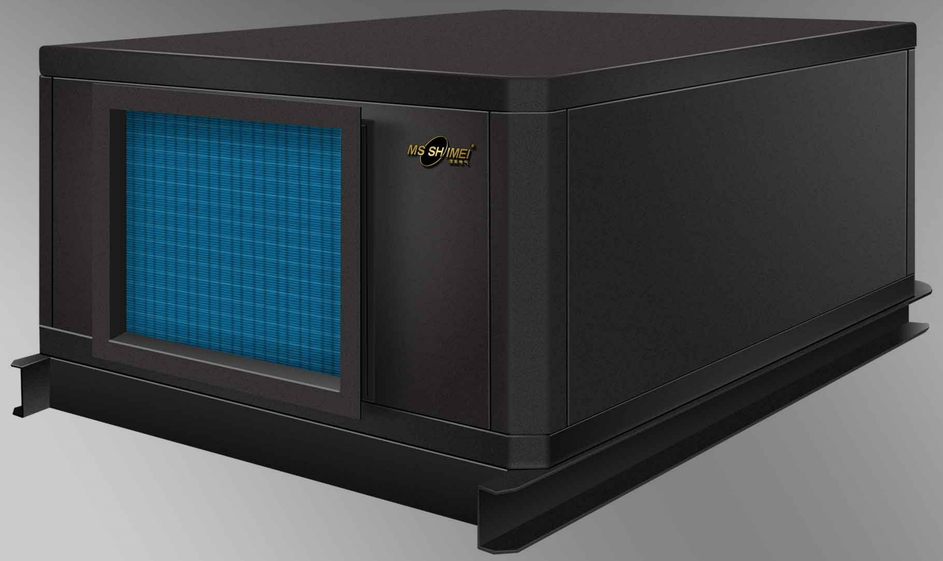

MS SHIMEI 湿美电气

恒温恒湿 吊顶空调
灵敏度高 稳定可靠

广泛应用于通讯信息控制机房/精密仪器生产车间/实验室等环境。

厂房实力 | CCC认证 | CAREL控制面板 | 质量保障 | 无忧售后

性能 \ 型号			GHMS-03B	GHMS-05B	GHMS-09B	GHMS-12B	GHMS-20B	GHMS-30B	GHMS-40B	GHMS-50B	GHMS-60B
适用面积（平方、层高3m）			10-15	15-25	25-35	35-55	60-80	80-120	130-160	160-200	200-240
匹数P			1	2	3	5	8	10	16	20	24
空调机组整机性能	制冷量	kw	3.5	5	8.9	12	20	30	40	50	60
	制热量	kw	2	3.5	5	7	12	18	21	28	32
	风量	M3/h	550	1000	2200	3000	4200	5500	8000	10000	12000
	机外余压	Pa	50	50	100	150	200	200	200	300	300
	机组噪音	db（A）	58	58	60	62	62	65	68	70	72
	控制器		PLC智能触摸屏								
	温度控制范围及精度		18～30℃ 精度±1℃可以定制								
	湿度控制范围及精度		50～70% 精度±5%RH（也可定制成精度±2%RH）								
	电源		220V-50Hz		380V-50Hz 三相五线制						
	机组总容量（kw）		5	7.2	11.2	15.5	22	32	43	53	65
制冷系统	压缩机	类型	转子式			全封闭涡旋式					
		数量	1	1	1	1	1	2	2	2	2
		名义输入功率kw	1.125	1.5	2.3	3.75	6	7.5	12	15	18
	制冷剂	类型	(R22 R407c R410 R134a)可选								
		节流方式	热力膨胀阀								
辅助电加热		类型	电加热式								
		功率kw	2	3.5	5	7	12	18	21	28	32
加湿器		型式	电极式/电热式								
		加湿量kg/h	2	2	4	8	4	8	8	15	15
		功率kw	1.5	1.5	3	3	3	6	6	11.25	11.25
室内机	外形尺寸	长	定制型								
		宽									
		高									
室外机	外形尺寸	长	857	857	1093	1193	788	738	1193	888	888
		宽	440	440	456	456	788	738	456	835	838
		高	616	616	813	963	925	765	963	1085	1085
	组数		1					2			
连接管尺寸		高压管mm	9.52	9.52	9.52	9.52	16	9.52*2	16*2	19*2	19*2
		低压管mm	12.7	12.7	12.7	12.7	19	12.7*2	19*2	22*2	22*2

酒窖
精密空调

MS SHIMEI 湿美电气

恒温恒湿 精密空调
灵敏度高 稳定可靠

广泛应用于通讯信息控制机房/酒窖/红酒专柜/测试室等环境。

厂房实力　CCC认证　CAREL控制面板　质量保障　无忧售后

性能			型号	JHMS-03B	JHMS-05B	JHMS-09B	JHMS-12B	JHMS-20B	JHMS-30B	JHMS-40B	JHMS-50B	JHMS-60B
适用面积（平方、层高3m）				10-15	15-25	25-35	35-55	60-80	80-120	130-160	160-200	200-240
匹数P				1	2	3	5	8	10	16	20	24
空调机组整机性能	制冷量		kw	3.5	5	8.9	12	20	30	40	50	60
	制热量		kw	2	3.5	5	7	12	18	21	28	32
	风量		M3/h	550	1000	2200	3000	4200	5500	8000	10000	12000
	机外余压		Pa	50	50	100	150	200	200	200	300	300
	机组噪音		db（A）	58	58	60	62	62	65	68	70	72
	控制器			PLC智能触摸屏								
	温度控制范围及精度			18～30℃ 精度±1℃可以定制								
	湿度控制范围及精度			50～70% 精度±5%RH（也可定制成精度±2%RH）								
	电源			220V-50Hz		380V-50Hz 三相五线制						
	机组总容量（kw）			5	7.2	11.2	15.5	22	32	43	53	65
制冷系统	压缩机		类型	转子式			全封闭涡旋式					
数量				1	1	1	1	1	2	2	2	2
名义输入功率kw				1.125	1.5	2.3	3.75	6	7.5	12	15	18
制冷剂			类型	(R22 R407c R410 R134a)可选								
			节流方式	热力膨胀阀								
辅助电加热			类型	电加热式								
			功率kw	2	3.5	5	7	12	18	21	28	32
加湿器			型式	电极式/电热式								
			加湿量kg/h	2	2	4	8	4	8	8	15	15
			功率kw	1.5	1.5	3	3	3	6	6	11.25	11.25
室内机	外形尺寸		长	定制型								
			宽									
			高									
室外机	外形尺寸		长	857	857	1093	1193	788	738	1193	888	888
			宽	440	440	456	456	788	738	456	835	838
			高	616	616	813	963	925	765	963	1085	1085
	组数			1					2			
连接管尺寸			高压管mm	9.52	9.52	9.52	9.52	16	9.52*2	16*2	19*2	19*2
			低压管mm	12.7	12.7	12.7	12.7	19	12.7*2	19*2	22*2	22*2

展柜
恒温恒湿

MS SHIMEI 湿美电气

展柜恒温恒湿机

主要针对小型空间需要恒温恒湿而开发的产品
采用一体式设计，没有室外机，
省却安装室外机空间。
机组设有多种自动保护与其他同类产品相比
具有效率高、结构紧凑轻便、运转平稳、
操作简便、外型美观、风压大、耐用、
噪音低等特点。

01. 外型结构|机组简洁大气，配有标准PVC风口，安装方便。
02. 四种功能|升温、降温、加湿、除湿四种功能。
03. 过滤加湿|机组配置标准G4过滤网，湿帘雾化加湿模式。
04. 故障保护|具有故障显示/过载/缺水/漏水/低压保护等功能。

适用环境

博物馆、美术展览馆

展厅展柜

实验室

图书馆、档案室

江苏湿美电气制造有限公司
全国服务热线: 400 6620 996
E-mail:MSshimei@163.com
地址: 苏州市吴江区同里开发区苏合路888号
官方网址: www.msshimei.com